







## ARCHITEKTONICKÝ POHLED ZÁPADNÍ

## LEGENDA

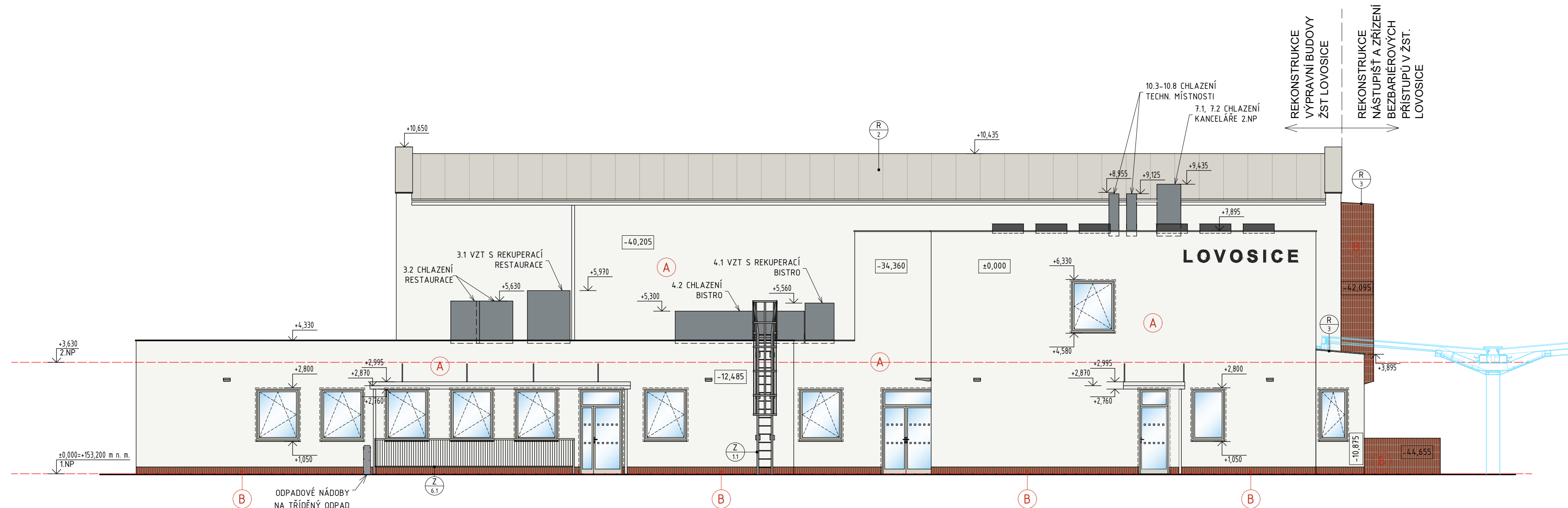
	SILIKONOVÁ OMÍTKA S NANOVLÁKNY A S FOTOKATALYCKÝM EFEKTEM
	LÍCOVÉ OBKLADOVÉ PÁSKY 240x71x10 mm BARVA ČERVENO-HNĚDÁ
	REKONSTRUKCE NÁSTUPIŠŤ A ZŘÍZENÍ BEZBARIÉROVÝCH PŘÍSTUPŮ V ŽST. LOVOSECE

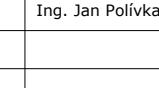

	<p>EVROPSKÁ UNIE Evropské strukturální a investiční fondy Operační program Doprava</p>	<p>Ministerstvo dopravy Státní fond dopravní infrastruktury</p> 
<p><b>Orientační schéma:</b></p> 		
<p>Razítko oprávněné osoby:</p>		
<p>Podpis:</p>		<p>Datum:</p>
<p>Revize:</p>	<p>Datum:</p>	<p>Popis:</p>
<p>000</p>	<p>1.10.2022</p>	<p>Odevzdání dokumentace PDPS k připomínkám</p>
<p>001</p>	<p>1.12.2022</p>	<p>Odevzdání dokumentace PDPS - čistopis</p>
<p> </p>	<p> </p>	<p> </p>
<p>Kontroloval:</p>		<p>Ing. Jan Polívka</p>
<p> </p>		<p>Ing. Jan Polívka</p>
<p> </p>		<p> </p>

Stavebník/Investor:	<b>Správa železnic, státní organizace</b>	 <b>SPRÁVA ŽELEZNIC</b>
Adresa:	Dlážděná 1003/7, 110 00 Praha 1	
Zástupce investora:	Stavební správa západ	
Adresa:	Sokolovská 1995/278, 190 00 Praha 9	

Zhotovitel stavby:	<b>DigiTry Art Technologies s.r.o.</b>		
Adresa:	Vocťářova 2449/5, 180 00 Praha 8		
Kontakt:	T: +420 777 723 481 E: info@digitry.cz		
Zhotovitel objektu:	<b>DigiTry Art Technologies s.r.o.</b>		
Adresa:	Vocťářova 2449/5, 180 00 Praha 8		
Kontakt:	T: +420 777 723 481 E: info@digitry.cz		
Hlavní projektant (HIP):	Specialista:	Odpovědný projektant:	Zpracovatel:
Ing. Jan Polívka	Ing. Martin Hulan	Ing. Bára Zemanová	Ing. Kateřina Lamberková

Název stavby/akce:		Rekonstrukce výpravních budov žST Lovosice										Označení (S-kód): S631900085																																					
												Označení zhotovitele: 2021-002																																					
Název části:		Pozemní stavební objekty výpravních budov a budov zastávek										Označení části:D.2.2.1.01.01																																					
Název objektu:		SO 01 - Výpravní budova Architektonicko-stavební řešení										Označení objektu/komplexu: SO 85-71-85																																					
Název přílohy:		Architektonický pohled západní										Číslo přílohy: 2.230																																					
Název dílčí části přílohy:		Nový stav										Paré:																																					
Kraj:		Katastrální území:										TUDU:																																					
Ústecký kraj		Lovosice [687707]										0801 N5																																					
Stupeň dokumentace:		Datum zpracování:					Formáty:					Měřítko:																																					
PDPS		1.12.2022					840x297					1:100																																					
S-kód:																				Stupeň dokumentace:					Část:					Objekt:					Podoba:					Příloha:					Revize:				
S 6 3 1 9 0 0 0 0 8 5																				- P D P S - D 2 2 1 0 1					- S 0 8 5 7 1 8 5 - 0 1					- 2 - 2 3 0 - 0 0 1					- 2 - 2 3 0 - 0 0 1														
[Prostor pro další informace]																																																	